Webセミナー
参加無料

経営者様・人事労務のご担当者様向け

人材プロオフィス

「あと1～2名」の壁に悩む企業へ。
現場任せから脱却する「長期的労務デザイン」

「数合わせの限界」：即戦力や自立通勤人材の激しい争奪戦に、現場が疲弊していませんか？

「現場指導の悲鳴」：指導担当の余裕不足や、配属先での受け入れ抵抗感に困惑していませんか？

「代行規制リスク」：農園・サテライト型代行の規制強化や、ブランド毀損を懸念していませんか？

メディアと行政の眼から解き明かす

障害者雇用の展開図

「現場まかせ」からの脱却、ユニット派遣・請負で構築する労務デザイン

2027.1.21（木） 14:00～15:30

講師
大野 博司 氏
ツナグ働き方研究所 所長
株式会社アドバンスニュース代表取締役（主筆）

法定雇用率の達成を急ぐあまり、採用と退職の悪循環に陥る前に。
いま企業に問われる「雇用の質」と、自社本業を強くする
持続可能な職場づくりをご提案します。

WEBセミナー 事前アンケート実施中

日頃の障害者雇用に関するお悩み・疑問をお寄せください。

数合わせの雇用から、自社本業を強くする「持続可能な労務デザイン」へ。



法定雇用率 2.7% への引き上げや、代行ビジネス（農園型等）に対する規制強化が進む今、企業に求められているのは「外注や一時しのぎの枠埋め」ではなく、「自社本業の中で安全に受け入れられる環境づくり」です。
人材プロオフィスは、現場社員に指導負担を抱え込ませず、貴社のノンコア業務を戦力化する新しいアプローチをご提案します。

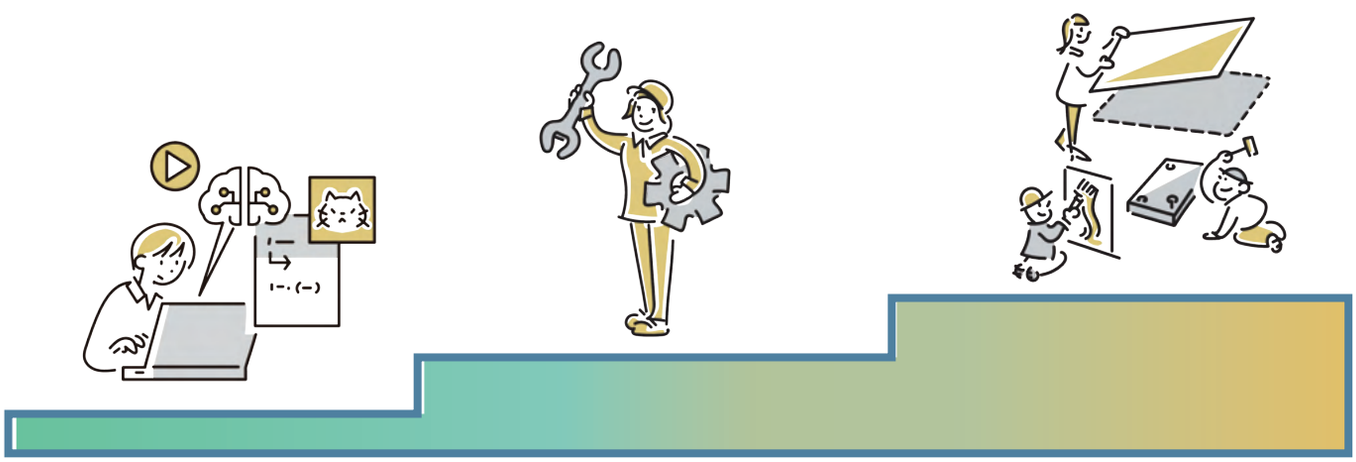

STEP ①
業務の棚卸し・標準化（BPR）

定型タスクを切り出し、図解
マニュアル化＋任せる仕事を創出

STEP ②
ユニット派遣で現場負担ゼロへ

専任リーダー常駐でチーム派遣。
指示・ケアを一括サポート

STEP ③
請負化・直接雇用へ安全移行

現場が慣れた段階で請負や直接
雇用へ移行し、早期離職を防止

人材プロオフィス ＜本社＞
大阪府枚方市新町 1-2-1 関医アネックス第 2 ビル 2 階
Tel：072-841-1010 / FAX：072-841-1212

労働者派遣事業（派）27-130023
有料職業紹介事業 27-ユ-300062
特定技能外国人 登録支援機関 登録番号 23 登-008696
アウトソーシング事業・総合人材サービス事業

75%の企業が手詰まりと感じる「あと1～2名」の壁

達成目前で止まる採用と、水面下で進む「現場の疲弊」

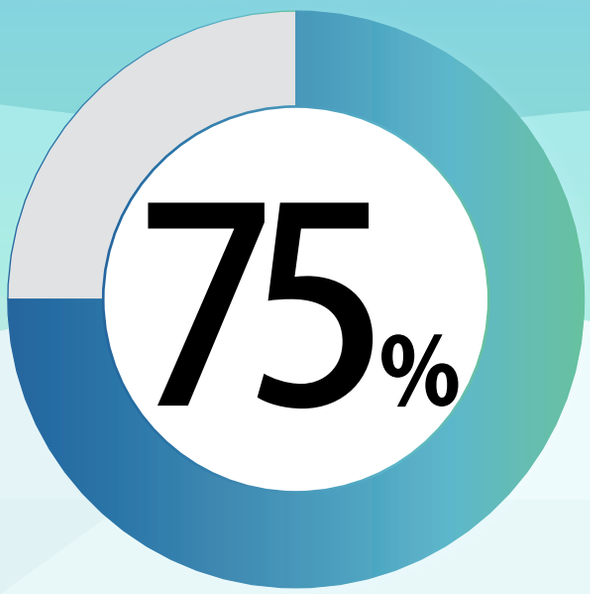

「自立通勤ができる即戦力人材がいない」
「求人票を出しても他社との奪い合いで手詰まりに」
多くの企業が直面しているのは、求人応募の母集団不足だけではありません。
「任せる業務がない」「現場社員に指導の余裕がない」という受入体制の不備こそが、真のボトルネックになっています。

自社課題 YES/NO 診断

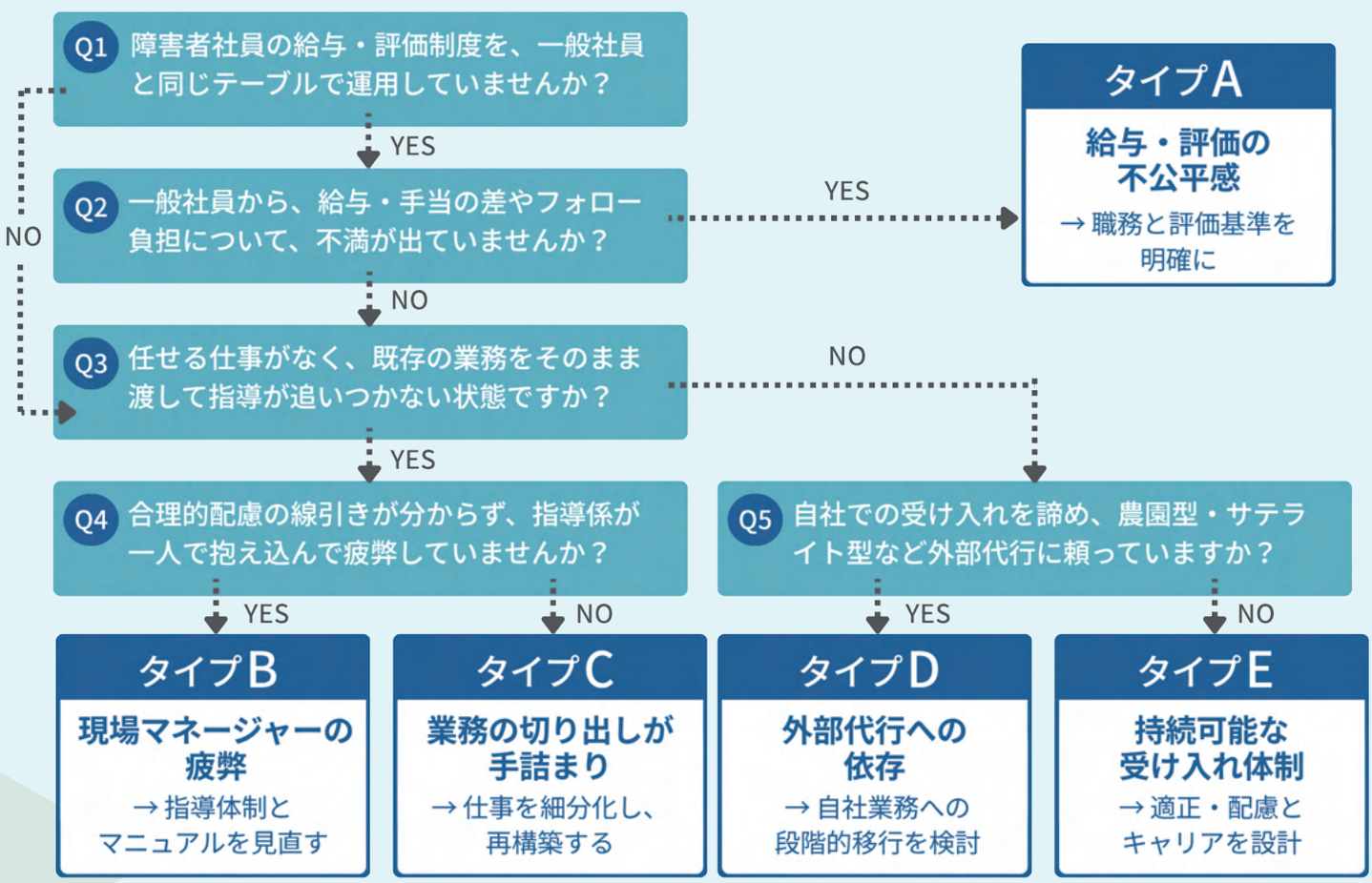

診断されたタイプごとに、今すぐ打つべき「次の一手」があります。
右面では、代行規制や法改正の最新動向を分かりやすく解説するWEBセミナーをご案内中。
自社の受入体制を見直すヒントと最新トレンドを、ぜひこの機会にキャッチアップしてください。

メディアと行政の眼から解き明かす

障害者雇用の展開図

「現場まかせ」から脱却、ユニット派遣・請負で構築する労務デザイン

2027.1.21(木) 14:00~15:30

Speaker



大野博司 氏

ツナグ働き方研究所 所長
株式会社アドバンスニュース代表取締役（主筆）

1994 年日本新聞協会加盟の地方紙に入社。社会部と政経部で教育、スポーツ、核燃料サイクル、水産、港湾物流などを担当し、2004 年に報道デスクに就任。以降、東京支社で国会取材兼論説委員等を担当。韓国、中国、オーストラリアなど海外での取材も担当し、2006 年のイタリア・トリノ五輪の現地取材を担当。2010 年にインターネット報道を主体とする雇用労働の専門媒体・株式会社アドバンスニュース（ 日本インターネット報道協会加盟 ）の設立に参画し、現職は代表取締役(主筆)。アドバンスニュースの職責のほか、日本外国特派員協会会員の労政ジャーナリストとして人事系月刊誌などに執筆・寄稿を行う。
厚生労働省の職業安定局、労働基準局などの政策を中心に取材・執筆を行い、また日本外国特派員協会会員の労政ジャーナリストとして、オランダ政府招聘による欧州の労働政策のほか、アメリカ、香港・広州、ベトナムなどを訪問して雇用現場の最前線で取材をこなす。2024 年に「働く」を取り巻くあらゆる労働法制の調査・研究機関「ツナグ働き方研究所」所長に就任。

Information

会　場	**オンライン（Zoom での LIVE 配信）** ※PC 推奨（スマホ・タブレットでも視聴可能）
対　象	**経営者様・人事労務ご担当者様** ※同業他社の方はお断りさせていただく場合がございます。
定　員	**100 名** (1 社 2 名様まで /1 回線で複数名のご視聴は可能です）
準備物	**お一人での視聴の場合、イヤホンのご使用を推奨** ※Web カメラ不要
主　催	**人材プロオフィス株式会社・株式会社 TAMA**

お申し込み方法

＜締切日＞1月21日(木)10時まで

01. Web からのお申し込み

下記URLまたはQRコードから Webセミナーのサイトへアクセスし、「申込みフォーム」へお進みください。

※ご登録メールアドレス宛に受付完了の通知が自動配信されます。Zoom 参加 URL は開催 1 週間前・当日にご連絡いたします。

https://online.jinzai-pro-office.com/webinar-home

02. 担当営業員へのお声がけ（既存・お取引先企業様）

当社担当営業へ直接「セミナー参加希望」とお伝えいただければ、代理登録・当日のご案内を承ります。お気軽にお申し付けください。

【１分で完了】「貴社の現状アンケート」&「セミナー事前質問」を受付中！

「他社はどう対応している？」「自社で切り出せる業務はある？」など、
日頃の障害者雇用に関するお悩み･疑問をお寄せください。皆様からいただいたご質問・課題感は、WEB セミナーにて講師（大野様 × 人プロ）より回答・解説いたします。
右記 QR コードよりご入力ください。（※企業名非公開・匿名化して取り上げます）